

ジョイフル中勢

2026

No.311



一般社団法人
全国中小企業勤労者福祉
サービスセンター加盟
(略称:全福センター)

ジョイフル中勢
LINE 友だち
追加はこちら

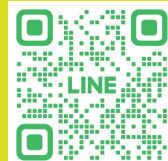

新年あけましておめでとうございます。

全国の有効求人倍率は、直近で 1.2 倍を超える水準で推移されており、人手不足が長期的な課題となっています。

こうした中、人材の確保・定着には賃金に加えて、福利厚生が重要な役割を担っておりますが、これまでの福利厚生制度に加えて、仕事と生活の調和として、自己啓発や労働時間の見直し、働き方に関する施策などの多様化が進んでいます。

私どものサービスセンターは、今後も地域に根差し、会員の皆様に必要とされるサービスの拡充を図るとともに、よりサービスの価値を高め、会員の拡大につなげられる取組みを進めてまいります。

皆様のご健康とご多幸をお祈りするとともに、本年もより一層のご支援、ご指導のほど、よろしくお願い申し上げます。

令和8年 元旦

一般社団法人三重中勢勤労者サービスセンター

理事長 前葉泰幸



事務局からのお知らせ

★利用補助券&クーポンについて

ジョイフル中勢ホームページより、利用補助券・クーポンをダウンロードのうえ印刷してご利用ください。今年度ご利用していない方は、ぜひ、お使いください。(洋菓子クーポン、和菓子クーポン、お花のクーポンなどがあります。)

▼ダウンロードの方法

ジョイフル中勢ホームページ → メニュー「優待情報など」 → 利用補助券&クーポン → ダウンロード

▼印刷物をご希望の方へ

印刷が難しい場合は、事務局までご連絡ください。郵送または窓口にてお渡しいたします。

※ご利用いただける枚数には上限がございますのでご注意ください。

★助成金申請について

2025 年度の助成金は 2026 年 4 月 5 日 (日) が申請期限です。(ジョイフル中勢事務局必着) 期限が過ぎますと受付ができませんので、期限内に申請ください。

《助成金一覧》

- ・ 旅行宿泊助成金
- ・ 健診等助成金
- ・ 余暇チケット助成金
- ・ 自己啓発チケット助成金
- ・ スポーツチケット助成金
- ・ 講座受講助成金

ジョイフル中勢
ホームページ



コピー不可 外で **ごはん** クーポン 500円分

2026 1月号

ジョイフル中勢

利用期間 2026年1月6日(火)~2月3日(火)

おひとり1回1枚

※利用日にこのクーポンと会員証をご持参ください。

お支払い現金のみ

一般社団法人三重中勢勤労者サービスセンター

会員番号

会員氏名

利用日 2026 年 月 日 店舗名

※他のサービスと併用できません。※不正使用があった場合、事業所経由で請求します。

コピー不可 外で **ごはん** クーポン 500円分

2026 1月号

ジョイフル中勢

利用期間 2026年1月6日(火)~2月3日(火)

おひとり1回1枚

※利用日にこのクーポンと会員証をご持参ください。

お支払い現金のみ

一般社団法人三重中勢勤労者サービスセンター

会員番号

会員氏名

利用日 2026 年 月 日 店舗名

※他のサービスと併用できません。※不正使用があった場合、事業所経由で請求します。

外でごはん

2026
1月号

各店舗先着**200**名まで
となります!!

実施期間 2026年**1月6日**(火)～**2月3日**(火)

～利用方法～

次の掲載店舗からご希望の店舗を選び、ジョイフル中勢NEWS1月号にあるクーポンを切り取り、会員番号・会員氏名・利用店舗名・利用日をご記入後、会員証とクーポンでご利用ください。注文時にクーポン利用と申し出てください。なお、都合により、店舗や内容が変更になる場合があります。

※お1人1回にクーポン1枚利用できます。(合計2枚まで)

※他の割引との併用はできません。 ※不正な利用があった場合、事業所経由で会員へ請求します。

対象店舗は
こちらから



No.	店 舗 名
1	寿司・割烹 あら井
2	海鮮和食 魚丸
3	寿司割烹 おくの
4	農場レストラン 風にふかれて
5	寿し秀
6	ローソン津駅前店
7	大鯛寿司 津店
8	焼肉ホルモン 香月
9	かつや 津南店

No.	店 舗 名
10	かつや 松阪店
11	かつや 鈴鹿店
12	かつや 四日市河原店
13	海の幸 四季さかな
14	食事処 寿音
15	らーめんぐち屋
16	café and Rest Lansén
17	磨洞温泉 涼風荘(食事)
18	友食(定食・弁当)

No.	店 舗 名
19	割烹 茂波
20	笑旨からあげ富やXX
21	パティスリーラ・パルムドール <レストラン> パティスリーラ・パルムドール <パティスリー>
22	三谷うなぎ屋 高茶屋店
23	Pocafe
24	うなぎ処 谷本
25	Kitchenwork pecorino
26	和・レストラン はな房

家庭常備薬の斡旋について

個人宅への配送が可能です。複数人でまとめて注文いただくことも可能ですが、その場合の補助は1人分しかできません。例は右にありますのでご確認ください。

補助金額は下の表の通りとなります。また、締切後の受付はできませんので、必ず締切までにお申込みください。

今回お申し込み用紙が、事業所に1枚となります。お手数ですが、事業所内でコピーしてお使いください。※ジョイフル中勢のホームページからダウンロードできます。

注文合計金額	センター補助	送 料
4,000円以上	1,000円	無 料
2,000円以上	500円	500円
2,000円未満	な し	500円

例 複数人でまとめて
代表者が注文する場合

Aさん注文分 2,000円	Bさん注文分 2,000円
4,000円	
助成額 ▲1,000円	
個人負担額 3,000円	

注意 この場合は代表者となる
1人分しか補助できません。

《注意事項》

- 利用期間が過ぎてしまったクーポンは使用不可
- 添付枚数(2枚)以上の使用不可
- 他人へクーポンの譲渡、譲受は不可
- 他の割引との併用不可
- 対象店舗情報は都合により変更になる場合があります。

対象店舗は
こちらから



《注意事項》

- 利用期間が過ぎてしまったクーポンは使用不可
- 添付枚数(2枚)以上の使用不可
- 他人へクーポンの譲渡、譲受は不可
- 他の割引との併用不可
- 対象店舗情報は都合により変更になる場合があります。

対象店舗は
こちらから



申込販売 TICKET

注意 チケットは、締切後のキャンセル、座席の指定、また紛失等の再発行、払い戻しは一切できません(ジョイフル中勢窓口販売全チケット含む)。

申込資格 会員

申込方法

HP

申込フォームに必要な情報を入力して送信してください。



LINE

友だち追加し、「チケット」メッセージ送信後、送られてきた申込フォームに必要な情報を入力して送信してください。



窓口・郵送・FAX

HPから申込用紙をダウンロードし、ご提出ください。

お申込み

HP
LINE
郵送等

抽選

申込多数の場合は抽選となり、締切後に HP で当選者の会員番号を掲載します。会員番号の掲載を望まない場合は、申込時にその旨指定し、各自事務局に抽選結果をお問い合わせいただきます。

支払

チケット受取時に窓口払い代引(要手数料)

送付希望の方は代引で受け付けます。代引手数料と送料の一部は会員負担になりますのでご了承ください。	チケット代金	1万円未満	1万円～3万円未満	3万円～10万円未満
	代引手数料・送料	500円	600円	800円

受取

指定受取期間内にジョイフル中勢窓口までお越しください。

伊勢市制20周年記念コンサート 伊勢の第九～神々も歓喜する～

余額チケット
助成対象

2026年1月25日(日) 開演 14:00(13:00開場)

シンフォニアテクノロジー響ホール伊勢 大ホール

枚数 全席指定 各10枚 **お1人2枚まで**

会員料金 一般 **2,500円** (一般価格2,800円)

高校生以下 **1,600円** (一般価格1,800円)

申込締切 2026年1月12日(月)

※未就学児入場不可



＜出演＞
指揮:高橋直史
管弦楽:大阪交響楽団
合唱:伊勢の第九合唱団「歓喜の杜」他

大阪交響楽団 ©飯島隆

MISIA

余額チケット
助成対象

2026年3月1日(日) 開演 16:00

日本ガイシホール

枚数 全席指定 10枚 **お1人2枚まで**

会員料金 **13,300円** (一般価格13,500円)

申込締切 2026年1月12日(月)

※3歳以上の方は1人1枚のチケットが必要となります。

※本公演のチケットは「チケット不正転売禁止法」の対象となる

「特定興行入場券」として販売いたします。

※譲渡および転売行為ははじめる場合も固くお断り致します。

＜出演者＞
MISIA

MISIAの人気ライブシリーズ「星空のライブ」の全国アリーナツアーの開催が決定!

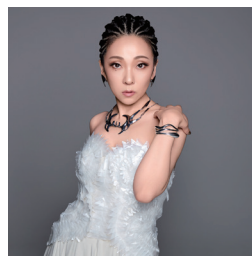

音市音座 2026

余額チケット
助成対象

2026年4月4日(土)・5日(日) 開演 14:30

日本ガイシホール

枚数 全席指定 10枚 **お1人2枚まで**

会員料金 **8,400円** (一般価格9,000円)

申込締切 2026年1月12日(月)

※3歳以上チケット必要。

※購入者氏名・連絡先電話番号を主催者と共有させていただきます。

※無断で譲渡禁止です。同意の上、お申込みください。

※チケット申込後の公演延期・中止以外の理由に伴うキャンセル・変更・払戻しはできません。

※各公演日ごとで出演者が異なります。最新情報はオフィシャルサイト

「https://www.sundayfolk.com/info/otochiotozu/」にてご確認ください。

＜出演者＞

●4月4日(土)

スターダスト☆レビュー、ウルフルズ

(バンドアクト)、上白石萌音、スキマズ

イッチ、吉田山田 and more

●4月5日(日)

スターダスト☆レビュー、阿部真央、

HY(バンドアクト)、川崎鷹也、ゴスペラ

ーズ and more

スターダスト☆レビューと豪華ゲスト

アーティストが名曲の数々を披露する

この日限りの夢のコラボレーションライブ!



爆笑!お笑いエンタメライブin名古屋

余額チケット
助成対象

2026年3月8日(日) 開演 ①12:00 ②15:30

Niterra 日本特殊陶業市民会館フォレストホール

枚数 全席指定 各20枚 **お1人2枚まで**

会員料金 **3,800円** (一般価格4,800円)

申込締切 2026年1月12日(月)

※3歳以上有料、3歳未満入場不可

※都合により、出演者が一部変更になる場合がございます。

＜出演者＞ U字工事、吉住、真空ジェシカ、カミナリ、ウエストランド、三四郎、モグライダー、はなわ、シテホテル3号室、どぶろっく、ロケット団、あゝ〜しらす、や団、ひつじねいり



実力派10組が魅せる、最高の爆笑ステージをご覧ください!!終演後にサインボール投げあります対象商品購入でハイタッチ会に参加できます!

ファミリーオペラ 「ルドルフとイッパイアッテナ」

余額チケット
助成対象

2026年3月22日(日) 開演 14:00

農業屋コミュニティ文化センター(松阪市川井町)

枚数 一般席 20枚 **お1人2枚まで**

会員料金 **1,800円** (一般価格2,000円)

申込締切 2026年1月12日(月)

※3歳未満は無料、但しお席が必要な場合は有料

斉藤洋原作の大人気児童文学作品「ルドルフとイッパイアッテナ」がオペラになりました!50年以上オペラを届け続けたオペラシアターごんにゃく座が、農業屋コミュニティ文化センターにてオペラを開催します。是非ご家族でご来場ください!



スターバックス カード

全国のスターバックスの店舗で使える、繰り返し入金可能なプリペイドカードです。

有効期限 なし

会員料金 **2,700円** (3,000円)

申込締切 2026年1月15日(木)

受取期間 2026年2月2日(月)～2月16日(月)

※差額はジョイフル中勢の補助です。

※カードデザインは
お選びいただけません。

お1人2枚まで



**お申込者
全員にお渡し
ハガキ連絡
なし**

窓口販売 TICKET

ポケモン化石博物館

自己啓発チケット
助成対象

2026年1月17日(土)～4月5日(日)

三重県総合博物館 3階企画展示室

時間 9:00～17:00(最終入場は16:30まで)

休館日 毎週月曜日(祝日の場合はその翌日)

販売期間: 1/5(月)～ 売切れ次第終了

お1人4枚まで1回限り

区分 会員料金 一般料金 枚数

(平日券) 大人 **900円** 1,200円 30枚

(平日券) 子供 **400円** 500円 30枚

※土日祝日は本チケットを

利用できません。



「古生物とポケモン」をテーマに、観察や比較を通じて、古生物学を楽しく学ぶことができる展示。

© 2025 Pokémon.
© 1995-2025 Nintendo/Creatures Inc./GAME FREAK Inc. ポケットモンスター ポケモン-Pokémon は任天堂・クリーチャー・ゲームフリークの登録商標です。

ヴィンクーパーンブック

販売期間 2026年1月5日(月)～売切れ次第終了

有効期限 2026年3月31日(火)まで

会員料金 **700円** (一般価格1,000円)

内容 クーポンブックで引換券3枚と割引券2枚が利用可能

駐車場無料 VISON 公式LINE ご登録で無料になるQRコード獲得可能

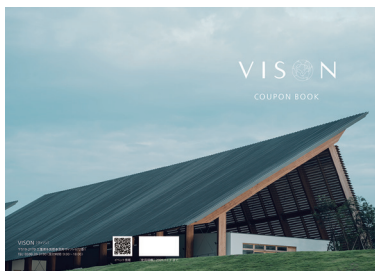

1会員
4冊まで

10 松阪 音座

たいやき1枚

※小倉あん・カスタードいずれか

松阪生まれ育ちのたいやき専門店、

生地に三重県産小麦「あやひかり」を

100%使用、おなじみの、おなじみの。

☎ 0598-67-5743 昼 11:00～18:00

※10:00～17:00(土日祝日)

16 伊勢 醤油本舗

伊勢醤油ソフトクリーム1個

※1個は10:00～16:30

伊勢神宮に毎年参詣されている伊勢醤油

の専門店、最中では、伊勢醤油の歴史、

伝統の味を、見とくまで。

☎ 0598-67-4700

※ 10:00～17:00



個人情報保護について
 サービスセンターでは、会員様より各種情報を収集し、各種事業に利用しておりますが、収集した個人情報には目的を特定し、業務の遂行に必要とするものを以外は利用いたしません。また、外部委託先に対しては個人データの保護のための責任を明確に負う旨の契約を締結しております。収集した個人情報を第三者に提供し、利用目的の範囲を超えて個人情報を取扱うことのないよう努めます。お問い合わせは、お問い合わせ先へお問い合わせください。

いちご狩りに行こう!

いちご狩り時期 2月～5月頃まで(生育状況により変更する場合があります。)

① 名張市 青蓮寺湖観光村

青蓮寺湖ぶどう組合 名張市青蓮寺976
 TEL 0595-63-7000

期 間 1月5日～5月中旬 水曜休園※祝日除く
 営業時間 9:30～16:00(最終受付15:30)
 利用資格 会員とその家族

補助券で	1/5～4/6		4/7～5月中旬	
	会員料金	一般料金	会員料金	一般料金
大人(中学生以上)	2,100円	2,500円	1,600円	2,000円
小学生	1,900円	2,300円	1,200円	1,600円
幼児(3歳以上)	1,400円	1,800円	900円	1,300円

② 多気郡 五桂池ふる～つ村

三重県多気郡多気町油夫889
 TEL 0598-67-7776

期 間 1月頃～5月上旬
 営業時間 10:00～15:00
 利用資格 会員とその家族
 料 金 補助券利用で一般価格から400円引き

※ご来園前に五桂池ふる～つ村のホームページをご確認ください。
 天候や育成状況により、急な変更や受付中止になる場合がございます。

③ 度会郡 玉城ふれあい農園

三重県度会郡玉城町勝田5248
 TEL 0596-58-3838

期 間 2月28日～4月19日
 営業時間 9:00～16:00
 利用資格 会員とその家族合計5名まで

会員証提示で	2/28～3/31		4/1～4/19まで	
	会員料金	一般料金	会員料金	一般料金
大 人	1,800円	2,000円	1,600円	1,800円
小 人	900円	1,000円	800円	900円

利用方法

①・② 補助券利用の場合

- ① ジョイフル中勢ホームページから利用補助券をダウンロードのうえ、印刷してご利用ください。
 ※注意/3月末まで2025年度利用補助券、4月以降は2026年度利用補助券をご利用ください。
- ② お支払いは、利用当日現地で利用補助券と現金で各自精算してください。

③ 会員証提示の場合

9桁の会員番号が記されたジョイフル中勢会員証(カード)を持参し、ご提示ください。

2026年感謝デーin志摩スペイン村

2月21日(土)・22日(日)・23日(月・祝) 限定!

パスポート	通常料金	パスポート	通常料金
大 人	5,900円	65歳以上	4,700円
高校生・中学生	4,700円	小学生・3歳以上の幼児	4,100円

注)※上記料金は2026年2月14日(土)以降の改定料金です。

のどころ

「特別パスポート」おひとり様(おとな・こども3歳以上同額)

2歳以下の幼児については

大人1名につき2名まで無料となります。

特別価格 2,900円

注)※志摩スペイン村自体のお得な企画(誕生日無料企画等)に該当される方は、あらかじめその内容をご確認いただいた上で、必要な枚数のみご購入下さい。

申込方法

ご希望の方は右記のQRコードからお申込みください。

※お申し込み時に「お客様番号: 0189-006」の入力が必要です。

必要事項:①入園日 ②チケット購入枚数 ③代表者氏名 ④メールアドレス ⑤電話番号・携帯電話・FAX ⑥チケット送付先

志摩スペイン村
 感謝デーチケット
 の申込はこちら



締切日

2026年1月30日(金)

(枚数制限あり。締切前でも売切れ次第終了となります。)

令和7年度 津市出会い応援事業 出会い応援イベント

「フォトでつながる大門さんぽー出会いが写る街ー」

津市の中心市街地である大門地区で、お題に沿った写真を撮影しながら街歩きをした後、参加者全員と1対1でトークができる出会い応援イベントです。津市を代表する老舗和菓子店「平治煎餅本店」のお菓子のお土産付きです。
 出会いイベントが初めての人も、フリートークが苦手な人も安心してご参加ください。

と き 令和8年2月14日(土)
 第1部(33歳～45歳) 9:30～12:50 第2部(25歳～35歳) 13:15～16:35

集合場所 中央公民館ホール(津センターバレス2階)

参加対象 津市内に在住・在学・在勤、または津市に興味のある独身の人

定 員 第1部、第2部ともに男女各10人程度(応募多数の場合は抽選)

参加費 700円(お土産代・当日現金払い)

申込方法 二次元コードを読み取り、申込フォームより必要事項を入力してお申し込みください。申込フォームから申し込みいただくと、入力されたメールアドレスに受付完了メールが自動配信されます。抽選結果は2月5日(木)にメールでご連絡します。

申込締切 令和8年2月2日(月) ※詳しくは津市ホームページでご確認ください。

【お問合せ先】津市健康福祉部こども政策課 ☎059-229-3390



申込フォーム



津市 HP



本紙に掲載している画像は、撮影および掲載の許可をいただいております。20歳未満の未成年者は、保護者の同意を得てから撮影および掲載させていただきます。